

Rapport annuel

2022

Fondation
Planètes
Enfants
Malades



À propos de la Fondation Planètes Enfants Malades

Fondation Planètes Enfants
Malades

Chemin de Montétan 16
1004 Lausanne
Suisse

Téléphone : 021 314 83 01

Email : contact@fpe.ch

Ce rapport annuel témoigne de notre engagement et de notre dévouement envers les enfants et adolescents hospitalisés. Nous sommes fiers des réalisations de l'année 2022 et nous nous réjouissons des opportunités futures qui nous permettront d'aider encore plus de jeunes patients.

Nous tenons à remercier chaleureusement tous ceux qui ont contribué à notre succès durant cette année écoulée, que ce soit par leur soutien financier, leur bénévolat ou leurs encouragements.

NOTRE MISSION

Illuminer le quotidien des enfants et adolescents à l'hôpital.

WWW.FPEM.CH

Si vous souhaitez en savoir plus sur nos activités, nos projets ou si vous souhaitez soutenir notre cause, nous vous invitons à consulter notre site web ou à nous contacter directement.





Mots de la Présidente

Chères Donatrices et chers Donateurs de la Fondation Planètes Enfants Malades,

L'année 2022 nous a permis de reprendre nos activités à plein régime auprès des enfants et adolescents à l'hôpital pour le plus grand plaisir de tous et surtout de pouvoir à nouveau proposer des rencontres extraordinaires avec entre autres des visites de joueurs du LHC, d'athlètes d'Athletissima, des goûters offerts par un palace de Lausanne, des concerts avec les musiciens de la Fondation et des ateliers divers spécifiquement dédiés aux adolescents.

Nous avons aidé un grand nombre d'enfants et adolescents à traverser la période de leur hospitalisation avec nos activités et programmes. De nombreux témoignages de gratitude de la part des familles nous ont confirmé l'impact positif que nous avons eu sur leur vie.

Grâce à la générosité de 2 donateurs, nous avons également pu mettre à disposition de 2 jeunes enfants, des robots Buddy qui vont les assister en classe pour maintenir le contact avec leurs camarades de classes et poursuivre leur scolarité.

La période difficile que nous venons de traverser a laissé des traces pour tous et le travail de recherche de fonds prend aujourd'hui encore plus de sens dans un quotidien à l'hôpital pour les enfants et leur famille. Les partenariats que la Fondation tisse depuis des années avec différentes entités sociales, sportives et culturelles de la région lausannoise et du canton sont en train de porter leurs fruits et nous pourrons bientôt vous partager des nouveaux projets enthousiasmants.

Je tiens à exprimer ma profonde gratitude et mes plus sincères remerciements à tous nos généreux donateurs, nos partenaires et nos bénévoles sans lesquels nous ne pourrions pas réaliser notre mission et qui nous permettent de continuer notre travail si important pour les enfants et leur famille. Leur soutien continu nous permet de faire une réelle différence dans la vie des enfants et des adolescents hospitalisés.

Anne Argi, Présidente du Conseil de Fondation



Mots de la Directrice

MERCI !

Lorsqu'un enfant qui sort de l'hôpital peut dire que c'est grâce à son séjour hospitalier qu'il a pu vivre telle ou telle expérience ou vivre tel ou tel moment, la mission de la Fondation est accomplie et cela nous met du baume au cœur. Déplacer des montagnes pour offrir des souvenirs positifs aux jeunes patients est aisé quand on y met du cœur... et pour cela nous en avons un immense à la Fondation Planètes Enfants Malades. Toute l'équipe administrative et les intervenants travaillent avec beaucoup de générosité pour que les moments auprès des enfants et des adolescents se transforment en souvenirs positifs et en vrai bulles d'oxygène dans un quotidien souvent difficile.

Le personnel médical qui a vécu une période très difficile ces derniers 24 mois bénéficie aussi de l'impact des activités de la Fondation car les enfants qui ont vécu des moments de bien-être, seront plus sereins face aux soins qui leur sont prodigués de manière professionnelle.

Nous tenons à remercier tous nos partenaires et donateurs pour leur soutien précieux tout au long de l'année. Leurs contributions ont joué un rôle essentiel dans la réalisation de nos objectifs. C'est un travail d'équipe et vous, généreuses donatrices et généreux donateurs, faites entièrement partie de notre équipe pour remettre des étoiles dans les yeux des enfants à l'hôpital.

Enfin, nous souhaitons partager nos perspectives pour l'avenir. Nous sommes déterminés à continuer notre mission et à développer de nouveaux programmes pour répondre aux besoins changeants, leur offrant ainsi un soutien inestimable pendant leur séjour à l'hôpital. Nous espérons également renforcer nos partenariats et élargir notre base de donateurs pour avoir un impact encore plus grand sur les enfants et les adolescents.

Ensemble on est vraiment plus fort et on va plus loin!

Paola Möhl Pignatelli
Directrice Fondation Planètes Enfants Malades

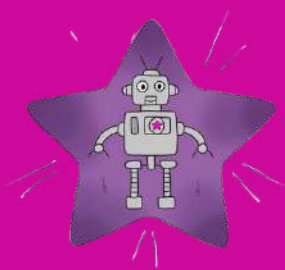
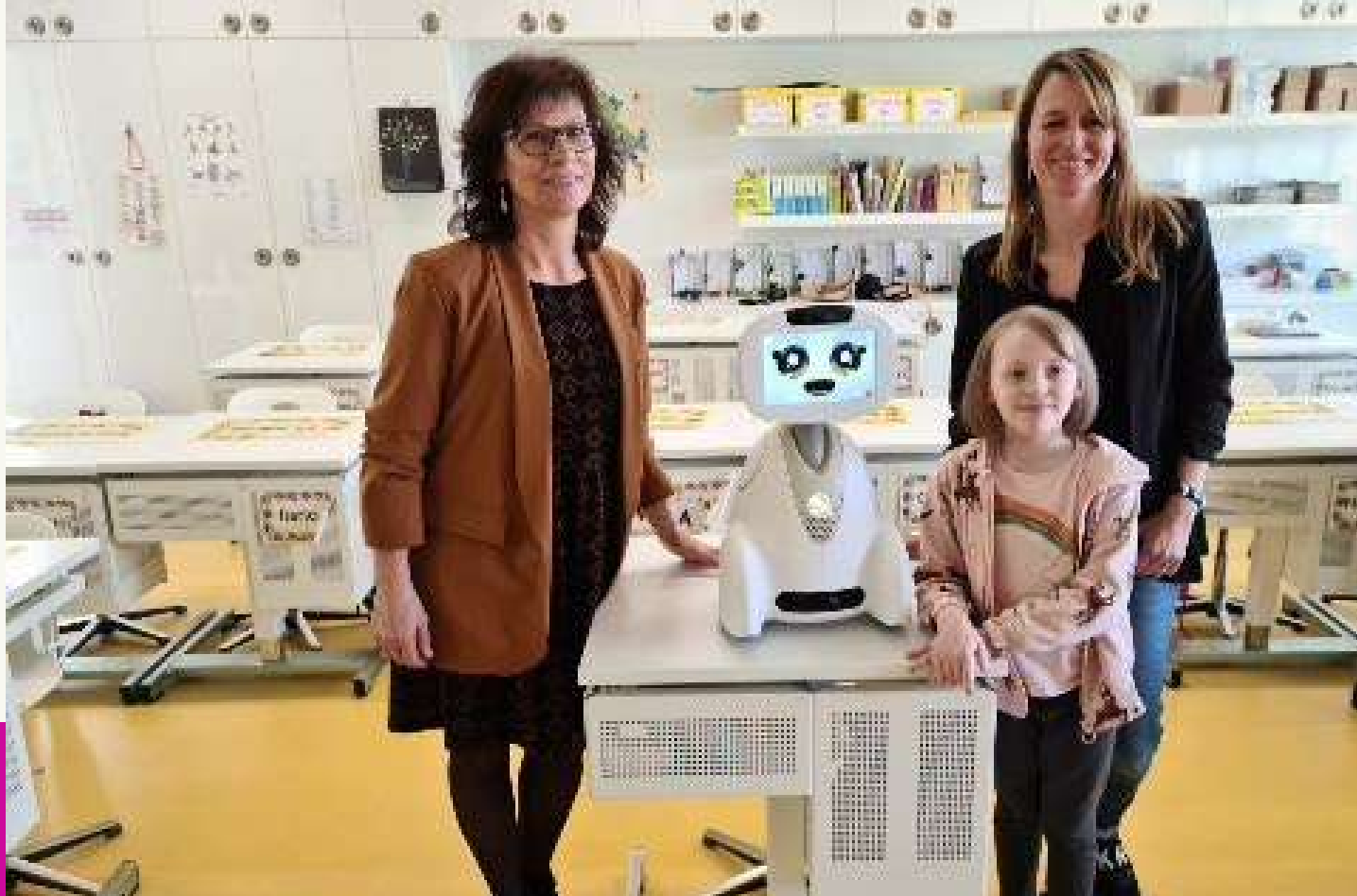

les jeunes Noélie et Lénaïc ont chacun reçu un petit robot Buddy pour leur permettre de poursuivre leur scolarité malgré la maladie.

Buddy est l'avatar de l'enfant malade en classe parmi les camarades. C'est l'enfant malade qui, depuis chez lui, dirige le robot depuis sa tablette. Il peut ainsi être présent et participe activement à la vie de la classe.

Le lien si important avec ses camarades est ainsi maintenu et il peut aussi partager le quotidien de sa classe.

Les parents et les enseignants des jeunes malades ont tous relevé l'extraordinaire bienfait que ce petit robot apporte à l'enfant malade et au reste de la classe qui fait elle aussi face à la maladie d'un des leurs.

Depuis son lancement en 2018, ce programme est conduit par la Fondation Planètes Enfants Malades en partenariat avec Avatarion Technology AG.



Une partie de rink hockey ou de foot dans les couloirs de la pédiatrie, du ping pong, une traversée en équilibre sur une slack line, un échange de badminton entre deux lits ou une chorégraphie dans une chambre stérile, voilà ce qu'offrent les activités physiques adaptées à tous les enfants et adolescents à l'hôpital.

Grâce à nos deux moniteurs diplômés, Claire et Armando, l'activité physique revêt une importance toute particulière pour ces enfants. Ce sont des moments de joie et de rire qui sont de véritables bouffées d'oxygène pour les jeunes patients.

Les APA contribuent également à aider les enfants hospitalisés à se réapproprier leur corps meurtri en conservant une mobilité adaptée et retrouver de la joie de vivre au sein même de l'hôpital.



APA

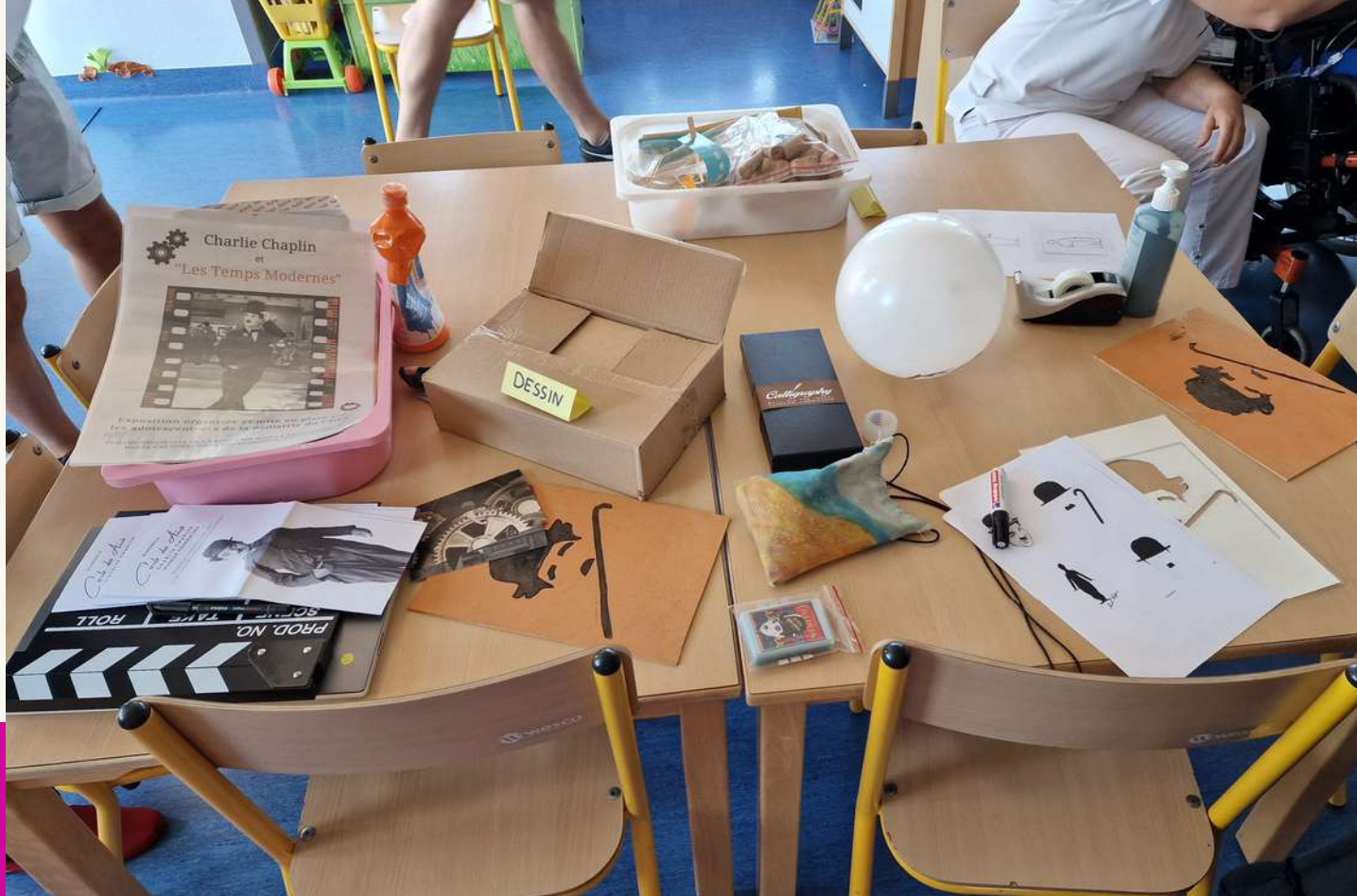

Depuis 2016, la Fondation Planètes Enfants Malades finance le programme "Espace Ados" qui offre aux adolescents de 12 à 18 ans des ateliers qui leur sont spécialement dédiés.

Que ce soit lors de rencontres quelques après-midi par semaine ou lors de soirées thématiques, les jeunes patients se retrouvent entre pairs durant cette étape de leur vie où les relations sociales sont primordiales pour leur développement.

Découvertes du monde de l'improvisation théâtrale, création de vidéos, atelier manga, séances de conseil en image, soirées cinéma ou encore parties de jeux de société, les adolescents peuvent découvrir des activités qu'ils n'auraient peut-être même pas connues s'ils n'avaient pas été hospitalisés.

Les éducatrices du service hospitalier font un travail extraordinaire avec ces adolescents et depuis son lancement, ce programme rencontre un succès qui va croissant d'années en années.



Josiane, Fabienne, Barbara et Mélanie, les conteuses professionnelles de la Fondation Planètes Enfants Malades emportent les enfants dans des mondes imaginaires pour leur faire oublier l'espace d'un moment leur quotidien à l'hôpital.

Lors de leurs interventions, les conteuses veillent à demander à l'enfant malade, quels sont les thèmes qui l'intéresse ou bien quel type d'histoire il souhaite entendre.

Ces moments uniques pour chacun vont laisser des souvenirs indélébiles dans la mémoire des enfants et contribuer à adoucir leur quotidien à l'hôpital.



Contes



Les musiciens diplômés de la Fondation Planètes Enfants Malades, Béatrice, Nina, Milutin, Frederik, et Mélanie vont de chambres en chambres pour offrir aux jeunes patients des moments de musique.

Que ce soit avec le piano ou les divers instruments du chariot magique rempli d'instruments divers et variés, les enfants peuvent se laisser aller au son des notes harmonieuses qui vont traverser les couloirs de la pédiatrie.

Ce sont des moments privilégiés pour les petits et les grands car il n'y a pas besoin de mots pour communiquer et tous s'entendent autour de douces mélodies.

Musique



L'hospitalisation d'un enfant est toujours une période difficile et remplie de craintes pour une famille.

En collaboration étroite avec les assistantes sociales du CHUV, les familles défavorisées sont soutenues par la Fondation Planètes Enfants Malades qui prend à sa charge les frais des repas du parent qui reste sur le site de l'hôpital durant l'hospitalisation de son enfant.

Permettre à un parent de rester plus sereinement au chevet de son enfant, c'est offrir à un enfant un soutien inestimable à son mieux-être dont l'impact sur sa santé est important.

Il nous tient à coeur que la confidentialité des personnes soutenues reste toujours en mains des services sociaux.



**Soutien aux
familles**



les
évènements
VIP à la
pédiatrie



Suivez-nous sur les réseaux sociaux



Fondation Planètes Enfants Malades

Chemin de Montétan 16
1004 Lausanne
Suisse

Téléphone : 021 314 83 01

Email : contact@fpem.ch

Nos coordonnées bancaires :

Banque Cantonale Vaudoise
Place St-François 14, CP 300
1002 Lausanne

N° IBA
CH8600767000L50095027

Clearing National 767

SWIFT/BIC BCVLCH2LXXX

CCP 10-725-4

Nos comptes 2022

RAPPORT DE L'ORGANE DE RÉVISION

Retrouvez le rapport des réviseurs de comptes de la Fondation Planètes Enfants Malades en suivant ce lien.

